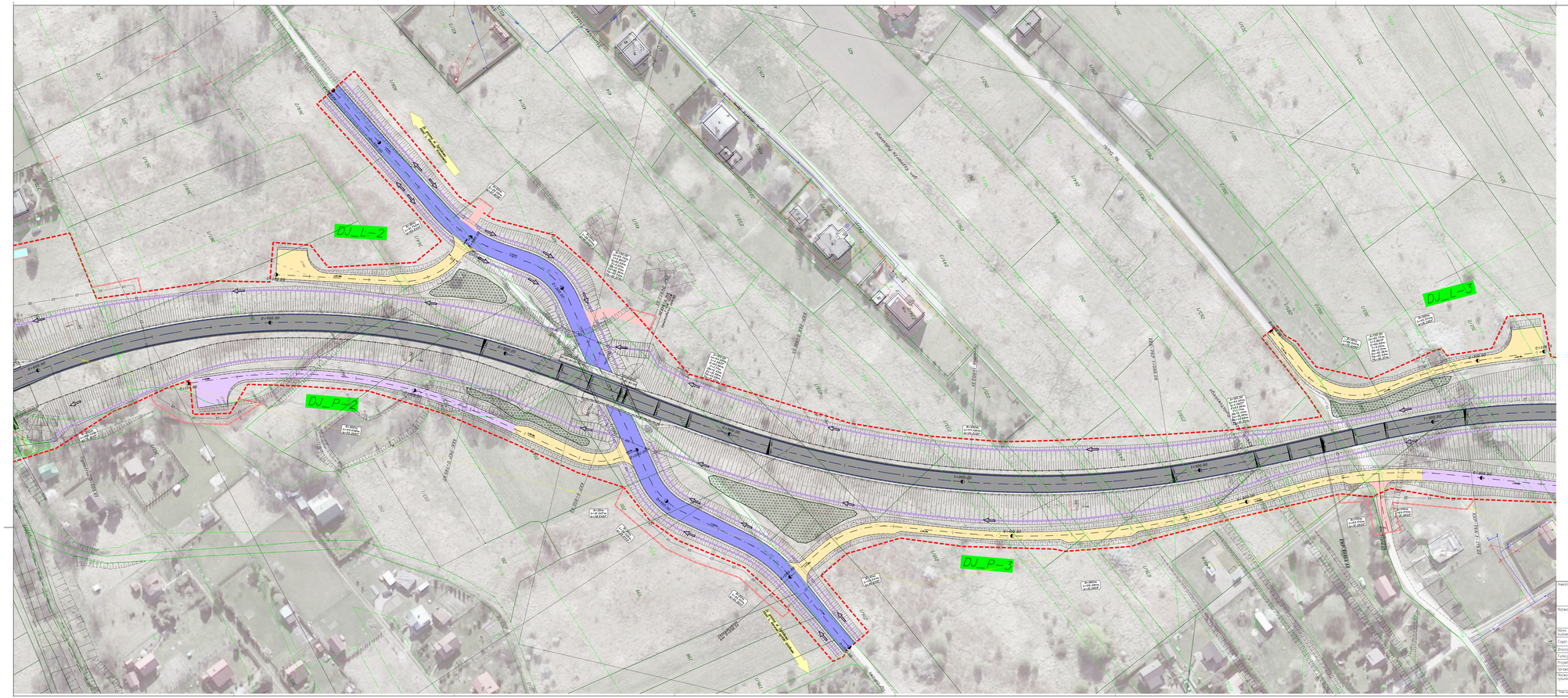

LEGENDA:

- PROJEKTOWANA DZIAŁKA DROGOWA
- PROJEKTOWANY KRAWĘŻNIK BETONOWY
- PROJEKTOWANY KRAWĘŻNIK KAMIENNY - WYSOKI
- PROJEKTOWANY KRAWĘŻNIK KAMIENNY - NISKI
- PROJEKTOWANE OBRZEŻE BETONOWE
- PROJEKTOWANA KRAWĘŻNIK ŻELIWNY
- PROJEKTOWANA KRAWĘŻNIK PRZEKŁADKOWY
- PROJEKTOWANY ŚCIEK PRZYKRAJOWY
- PROJEKTOWANA KRAWĘŻNIK BETONOWA
- ŁĄCZNE DŁUGOŚCI - PROJEKTOWANY PAS DROGOWY
- ŁĄCZNE DŁUGOŚCI - ŚCIEŻKA ŻELIWNA
- PROJEKTOWANA SIEĆ ELEKTRYCZNA nn
- PROJEKTOWANA SIEĆ ELEKTRYCZNA 20
- PROJEKTOWANA SIEĆ TELEFONICZNA
- PROJEKTOWANA SIEĆ ŁĄCZNOŚCI
- PROJEKTOWANA SIEĆ KANALIZACYJNA
- PROJEKTOWANA WYSPA
- PROJEKTOWANY NOW STWARTY Z KIERUNKIEM ZIMOWY
- PROJEKTOWANA KRZYŻACA CIĘŻ Z KIERUNKIEM ZIMOWY
- PROJEKTOWANA KRZYŻACA NOWY Z KIERUNKIEM ZIMOWY
- PROJEKTOWANE DRZEWO INDYWIDUALNE
- PROJEKTOWANE ZESTAWIENIE KOSZY
- ZESTAWIENIE PROJEKTOWANEGO KOSZA
- PROJEKTOWANA SIEĆ KANALIZACJI DESZCZOWEJ
- PROJEKTOWANY WYLOT DESZCZOWY (ZAJAZDOWY)
- PROJEKTOWANA JEZDNIA DROGI GŁÓWNEJ, DO 70, NOWO
- PROJEKTOWANY CHODNIK, WYSPA Z KOSTKI BETONOWEJ
- PROJEKTOWANY PODCIĄG MIEDZA
- PROJEKTOWANA JEZDNIA DROGI POBOCZNEJ DROGOWEJ
- PROJEKTOWANE JEZDNIE DOJAZDOWE - NAWIERZCHNIA ASFALTOWA
- PROJEKTOWANE JEZDNIE DOJAZDOWE - NAWIERZCHNIA Z KOSTKI
- PROJEKTOWANE JEZDNIE PLACE DO ZAWRACANIA W CIĄGU DRÓG LEŚNYCH
- PROJEKTOWANE ŚLADY ZAMIENIAJĄCE DO ODBIORU ZAMIENIONEGO
- PROJEKTOWANE ŚLADY DO PRZEJAZDU Z NA DROGI WEWNĘTRZNEJ
- PROJEKTOWANE NAZWISKA KOPIOWANIA
- PROJEKTOWANE NAZWISKA KOMPENSACYJNE
- ŁĄCZNE PROJEKTOWANEJ WYSPY DROGI Z DROGOWEM

Inwestor: Zarząd Województwa Małopolskiego, ul. Basztowa 22, 31-156 Kraków	Biuro projektowe: PRACOWNIA PRZYRODNICZA KLOTOIDA, ul. Basztowa 22, 31-156 Kraków, tel. (+12) 2886-7-10, fax (+12) 2886-7-11, e-mail: kloto@kloto.pl		
Nazwa opracowania/Nazwa obiektu budowlanego: Budowa połączenia drogowego pomiędzy węzłem autostrady A4 Rudno i drogą krajową nr 79			
Adres obiektu budowlanego: Gmina: Krzeszowice	Powiat: krakowski	Województwo: małopolskie	
Część: AKTUALIZACJA KONCEPCJI		Skala: 1:500	
Branża: DROGOWA			
Funkcja: Imię, Nazwisko:	Uprawnienia/Specjalność:	Podpis:	
Projektant: mgr inż. Paweł MESZKOWSKI	mgr inż. Paweł MESZKOWSKI		
Sprawdzający: mgr inż. Hubert FARLAK	mgr inż. Hubert FARLAK		
Nazwa rysunku: PLAN SYTUACYJNY - wariant III (zielony) km 0+650 - km 1+200		Nr rys.: 03_2.3	Wersja: 01
Prawo własności podlegające ochronie zgodnie z ustawą o prawie autorskim i prawach pokrewnych. Zakazuje się dalszego rozpowszechniania bez zgody Wydawcy.	Kraków, kwiecień 2019r.	Opracowanie: JOB-FBW	