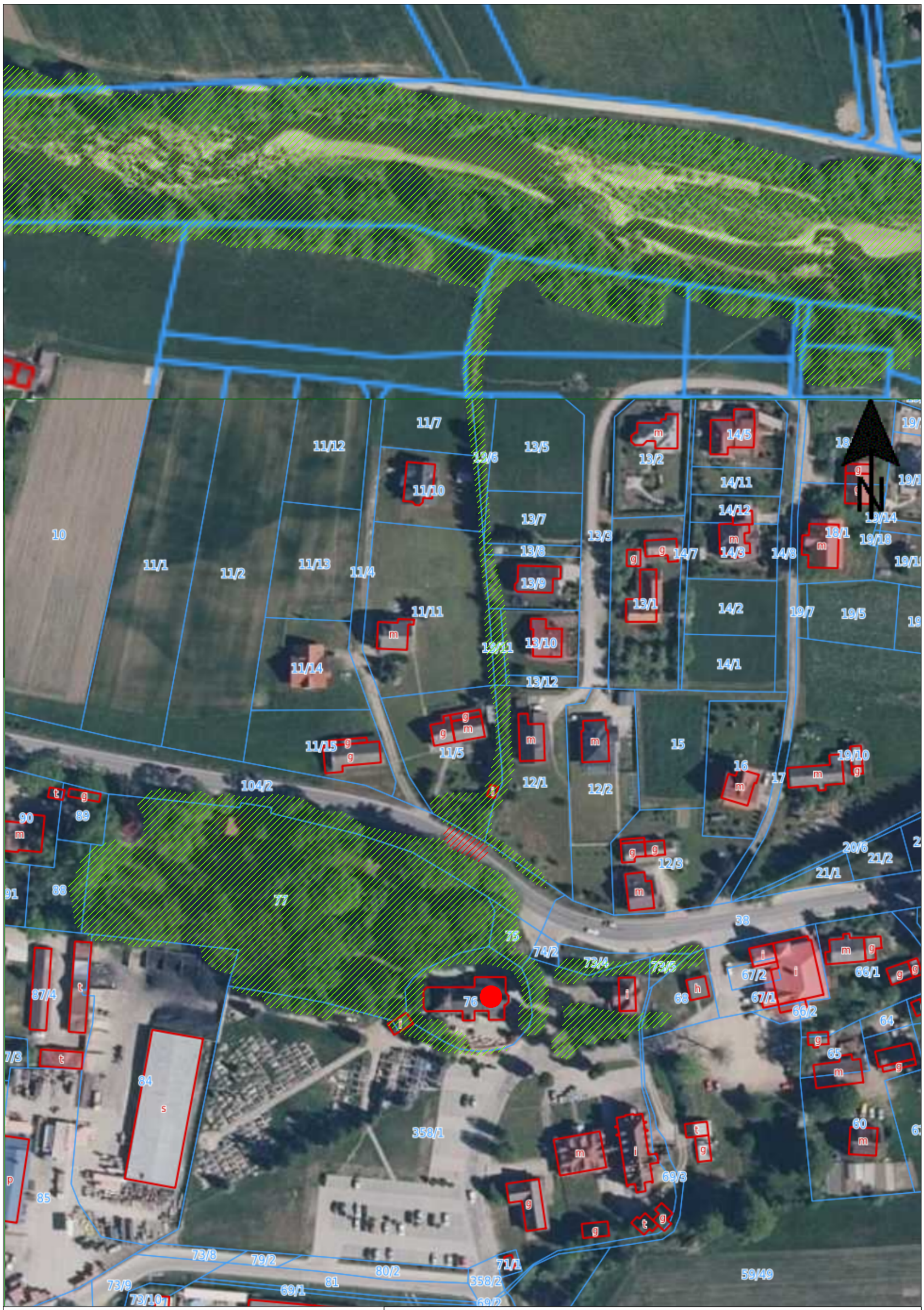

LEGENDA:

- zieleń istniejąca, kluczowa dla tras przelotów nietoperzy
- luki w zieleni kluczowej dla tras przelotów nietoperzy
- kościół pw. Wszystkich Świętych w Łososinie Górnej

Temat:	Opracowanie dokumentacji projektowych dotyczących kształtowania zieleni na trasach przelotów dla nietoperzy. Część 4 - otoczenie kościoła pw. Wszystkich Świętych w Łososinie Górnej		
Zamawiający:	Regionalna Dyrekcja Ochrony Środowiska w Krakowie ul. Mogilska 25, 35-542 Kraków		
Inwestor:	Parafia Rzymskokatolicka pw. Wszystkich Świętych w Łososinie Górnej ul. Koszarska 1, 34-601 Limanowa		
Wykonawca: PM Projekt Brzezna 576, 33-386 Podegrodzie	Podwykonawca: DENDRO Wojciech Siedlarczyk ul. Kusocińskiego 9/40, 33-300 Nowy Sącz		
Opracował: mgr inż. arch. kraj. Wojciech Siedlarczyk			Podpis:
Treść rysunku: Zieleń kluczowa	Skala: 1:1500	Data: 11-2019	Numer rysunku: 1